

# Elektronische Maßnahmeabwicklung – eM@w

Stand: 09.05.2007



## Fachkonferenz

„Neue Wege der Kommunikation  
zwischen der Bundesagentur für  
Arbeit und beauftragten  
Bildungsträgern“  
am 21.05. 2007

**AG 1**



**Bundesagentur  
für Arbeit**

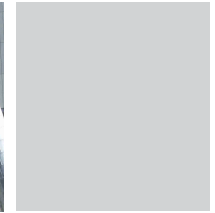

- **Darstellung des standardisierten Prozessablaufes von eM@w**
- **XML- Schnittstelle**
  - **Erläuterung zur Ereignisstruktur**
  - **standardisierte Dokumentation (Beispiele)**
- **Vorstellung der Darstellung des Dokumentations- und Kommunikationskonzeptes**
  - **Anlässe des Informationsaustausches**
  - **Informationskategorien**
- **Darstellung der technischen Architektur**
- **Kontakt**



## Standardisierter Prozessablauf

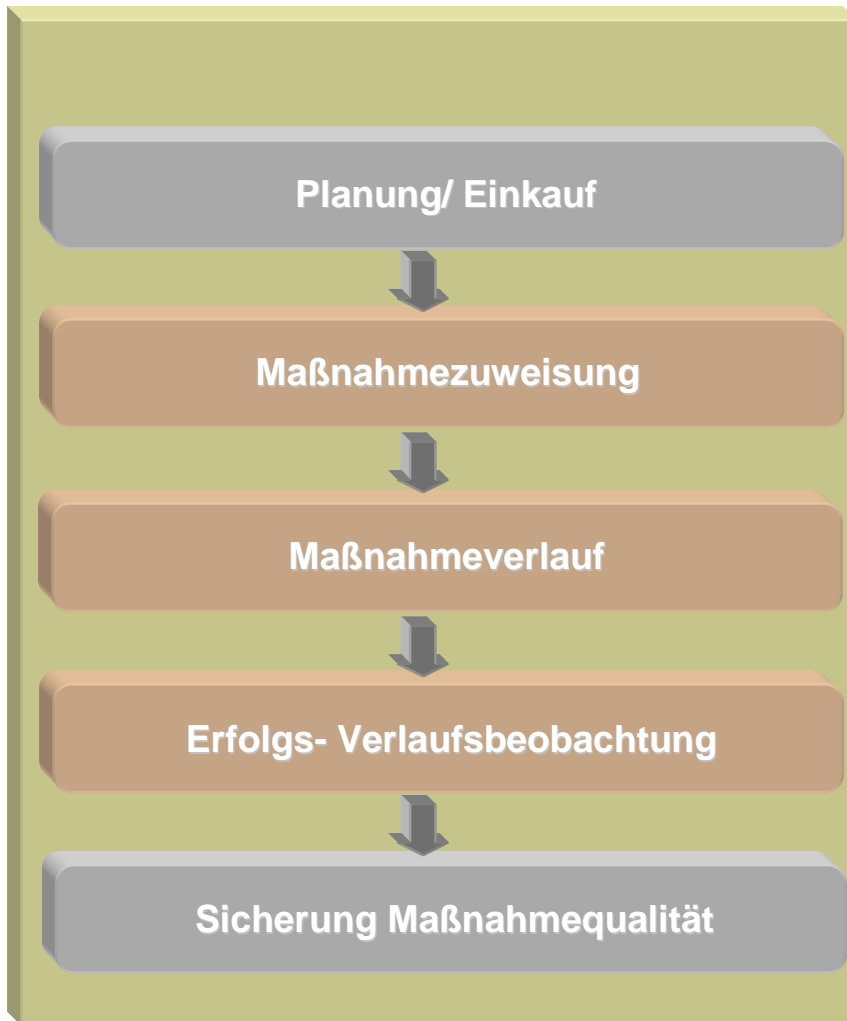

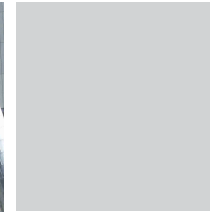

<http://emaw.arbeitsagentur.de/xsd/emaw.xsd>



**für alle Teilnehmereintritte ab 01.09.07 -  
Verpflichtung zur elektronischen Kommunikation  
über diese XML- Schnittstelle**

**Voraussetzungen für die Nutzung der Schnittstelle:**

- > **zwingende Beachtung der technische Anforderungen an die XML- Schnittstelle**
- > **Träger erhält nach Anmeldung ein Zertifikat**
- > **Vorabprüfung der Datensicherheit der trägerseitigen Programme durch die BA**



## XML- Schnittstelle

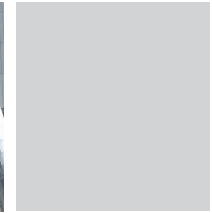

Informations-  
übergabe



über Definition  
eines Ereignisses



Ereignis

nur vom Bildungsträger zu eM@w !





## Ereignisstruktur



Anmeldung beim Träger (Kommunikationsdaten)
Anmeldung Teilnehmer (entsprechend der Leistungsarten)
SV- Anmeldung von Teilnehmern (Reha)
Feststellung Förderbedarf (nach Leistungsarten)
Eintritt
Nichtantritt
Planung
Anwesenheit
Fehlzeiten
Beurteilung (Leistungs- und Verhaltensbeurteilung)
Zustimmung
Ablehnung
Mitteilung
Verlängerung
Austritt
Änderung Ansprechpartner BA
Änderung Kundendaten
Korrektur
Löschung
Bestätigung von gemeldeten Ereignissen



Anmeldung beim Träger  
(Kommunikationsdaten)  
(Agentur -> Bildungsträger)

Kunde - Name...
Kunde - Geburtsdatum
Kunde - Telefonnummer
Kunde - E-mailadresse
Kunde - Wohnanschrift - Straße
Kunde - Wohnanschrift - Hausnummer
Kunde - Wohnanschrift - PLZ
Kunde - Wohnanschrift - Ort

## Ereignisstruktur



Abschluss EA (Eignungsanalyse)
Entscheidungsvorschlag
Datum von
Datum bis

## Leistungs- und Verhaltensbeurteilung

Leistungs- und Verhaltensbeurteilung BvB

- Abschluss Eignungsanalyse
- Abschluss Grundstufe
- Abschluss Förderstufe
- Abschluss Übergangsqualifizierung
- sonstiger Anlass \_\_\_\_\_

### 1. Personenbezogene Daten:

Name  
Vorname  
Kundennummer

### 2. Ergebnisse:

Kompetenzbereich	Einschätzung	Individueller Förderbedarf
Fachkompetenz		
Soziale und kommunikative Kompetenz		
Aktivitäts- und Methodenkompetenz		

## Beurteilung

(Leistungs- und Verhaltensbeurteilung)

**(Bildungsträger → Agentur)**

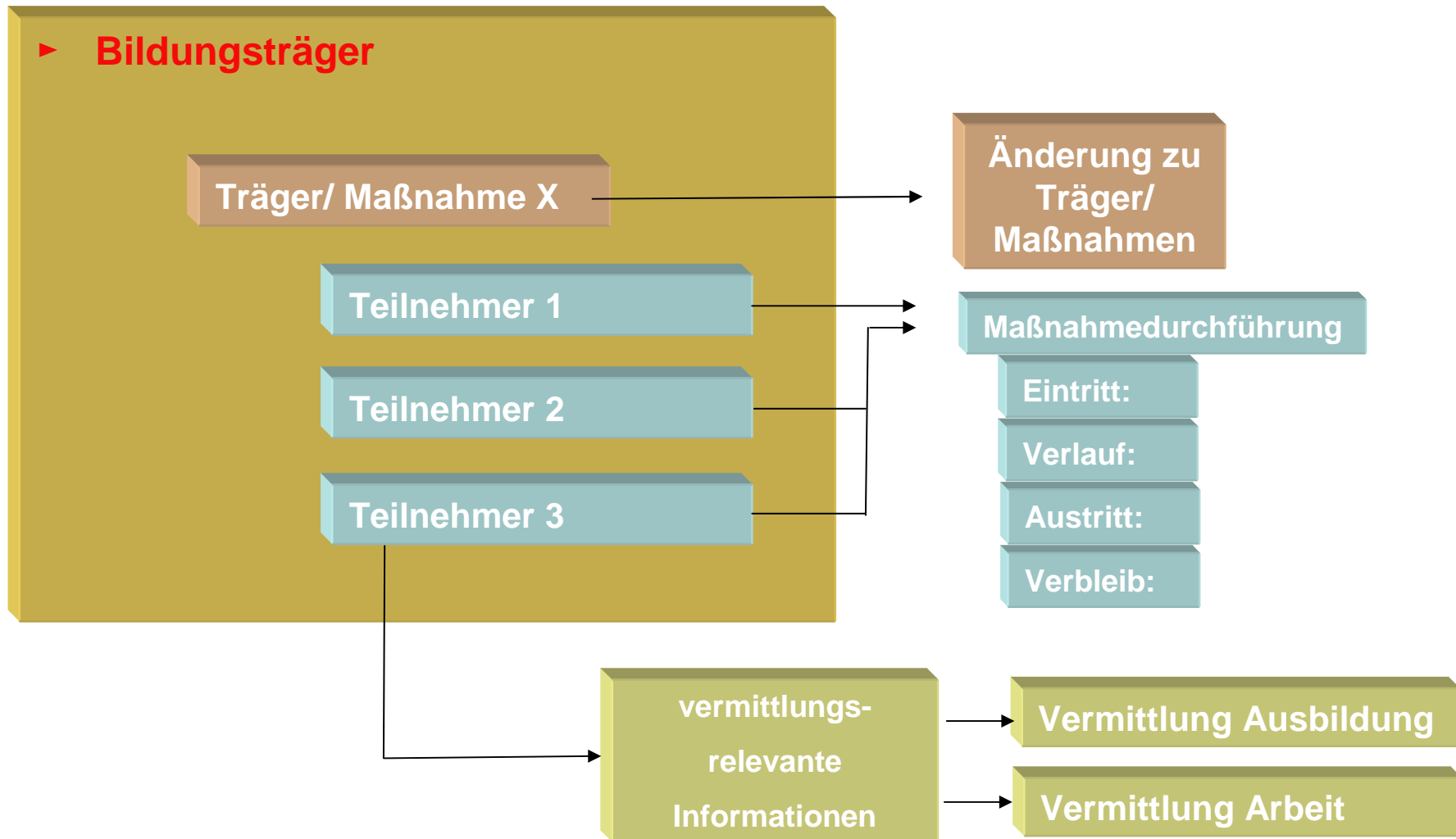

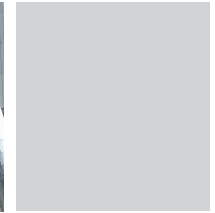

Eintritt

Verlauf

Austritt

Verbleib

„Anmeldung“ des Teilnehmers beim Träger

Name  
Vorname  
Kundennummer / Referenznummer  
Maßnahme  
Maßnahmeziel  
individualisiertes Maßnahmeziel  
Förderdauer  
Ansprechpartner in Agentur ....

Bemerkungsfeld

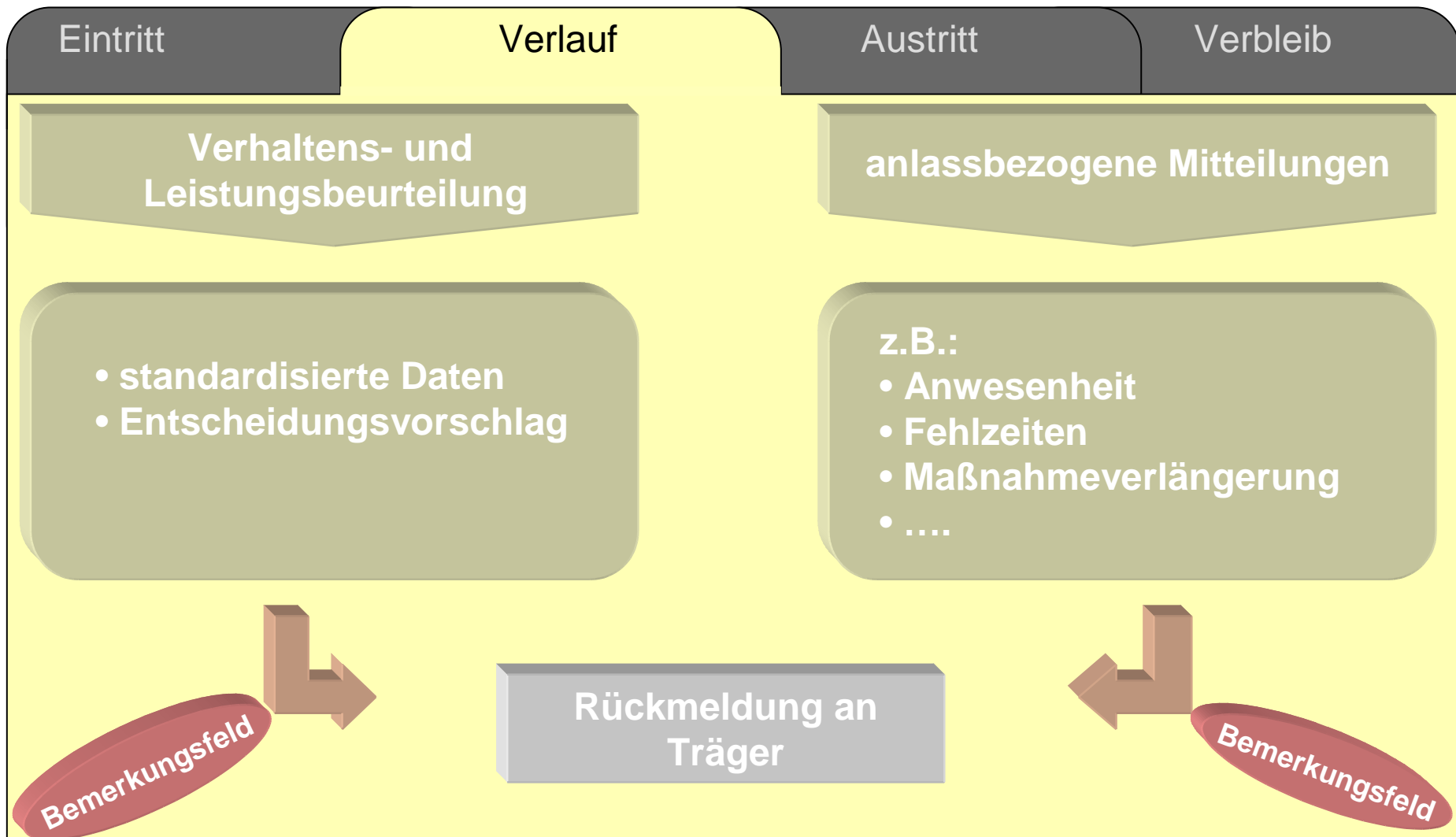



Eintritt	Verlauf	Austritt	Verbleib
<b>Erfolgsmitteilung:</b>	Maßnahmeziel erreicht <b>Maßnahmeziel nicht erreicht</b>		
<b>Beendigungsmitteilung:</b>	reguläre Beendigung <b>vorzeitige Beendigung</b>		
<b>vorzeitiger Beendigungsgrund:</b>	Arbeit Ausbildung Studium gesundheitliche Beeinträchtigungen <b>vertragswidrigem Verhalten</b> fehlender Motivation Überforderung/ Unterforderung aus persönlichen Gründen (Umzug, MuSch, ...) weil das Maßnahmeziel aus anderen Gründen nicht mehr erreichbar werden kann		<b>Bemerkungsfeld</b>



Eintritt

Verlauf

Austritt

Verbleib

**Verbleib:**

Arbeit (versicherungspflichtig; Minijob...)  
Ausbildung (betriebliche; außerbetriebliche)  
Ausbildung (schulisch)  
Berufsbildende Schulen (Fachhochschulreife, Abitur)  
Studium  
Arbeitslosigkeit  
erneute Teilnahme/Wechsel in andere bzw. sonstige andere Maßnahmen  
Mutterschutz/ Elternzeit  
...  
**unbekannter Verbleib**



Bemerkungsfeld



Vermittlungsrelevante  
Informationen

Ausbildungssuche

- Allgemeines/ Zensuren
- Berufserfahrung
- Fähigkeiten
- Stelleninfo
- Arbeitgeber

Arbeitssuche

- Allgemeines
- Berufserfahrung
- Fähigkeiten
- Stelleninfo
- Zeit / Gehalt
- Arbeitgeber

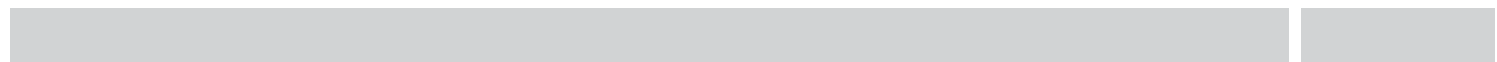
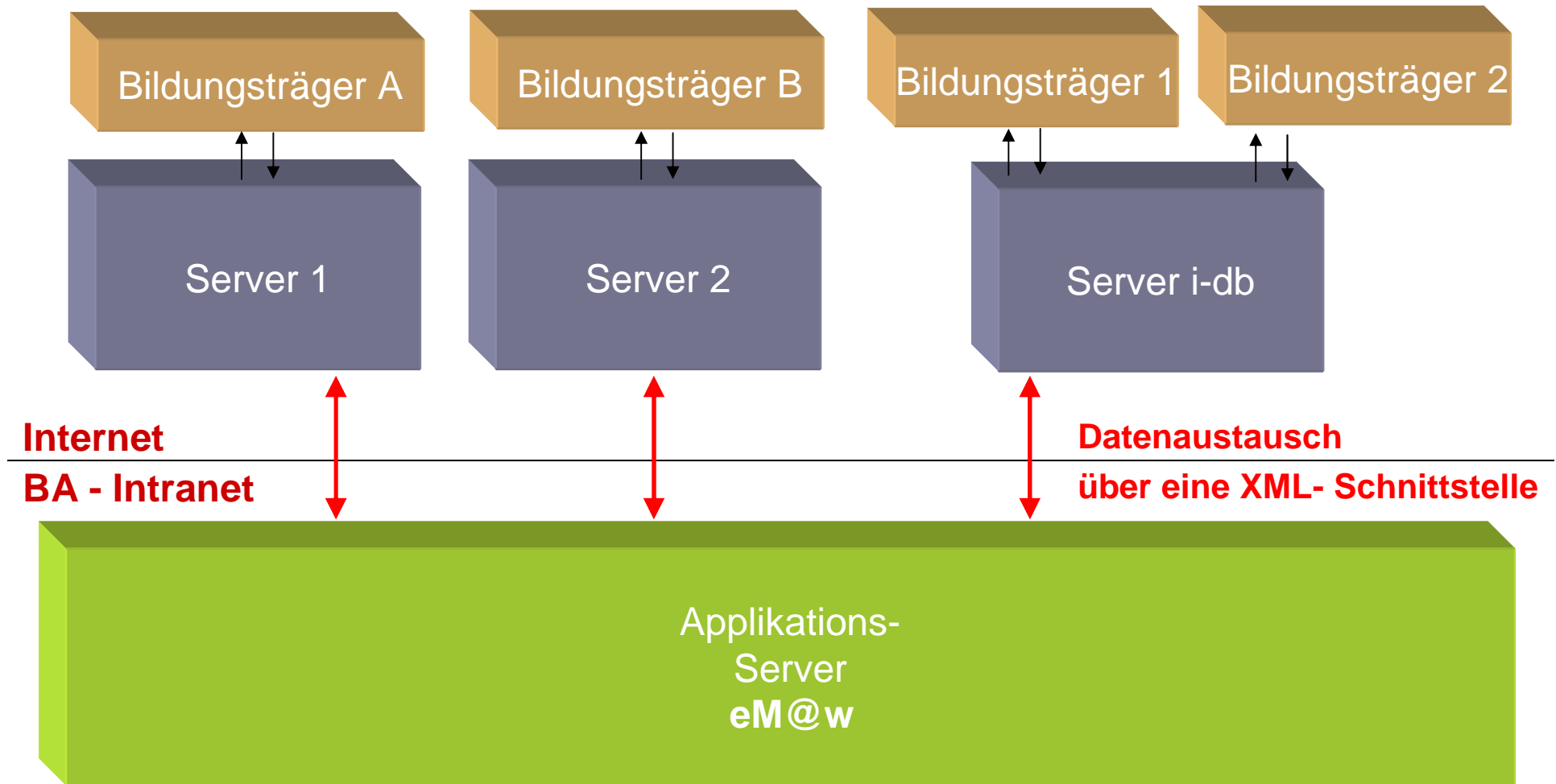
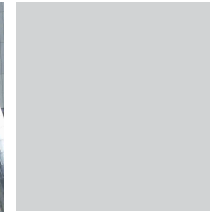



**Das Projekt eM@w hat für Sie eine Kontaktmöglichkeit eingerichtet,  
die Ihnen während der Einführungsphase zur Verfügung steht:**

**Extern:**

**[BA-Projekt.eMaw@arbeitsagentur.de](mailto:BA-Projekt.eMaw@arbeitsagentur.de)**

**Intern:**

**[BA-Zentrale-Projekt-eM@w](#)**