



Entwicklungsinitiative: Neue Förderstruktur für Jugendliche mit besonderem Förderbedarf

10. Projektkonferenz
am 16./17. Mai 2006 in Bonn
Referat/Präsentation/AG 4
„Berufswegplanung am Beispiel des
Kreises Groß-Gerau und der Stadt Rüsselsheim“
von Marion Katharina Blumör, VHS Rüsselsheim



Europäischer Sozialfonds



Bundesministerium
für Bildung
und Forschung

Berufswegplanung im Kreis Groß-Gerau und in der Stadt Rüsselsheim

an der Schule
in der Region



An der Schule

- AG Berufswegplanung
- Koordinator/-in
- Jahresraster / Curriculum
- Berufswegplanungsmappe
- Übergangsmanagement
- Bausteine zur Berufsorientierung

An der Schule

AG Berufswegplanung

- koordiniert intern den Gesamtprozess der Berufswegplanung
- besteht aus Schule, Beratungsstelle Ausbildung und Arbeit, Schulsozialarbeit, Berufsberatung, Jugendförderung und weiteren relevanten Partner/-innen

An der Schule Koordinator/-in

- ist verbindliche/r Ansprechpartner/-in an der Schule
- koordiniert den Gesamtprozess an der Schule
- ist Mitglied der regionalen Steuerungsgruppe

An der Schule

Jahresraster / Curriculum

- Sammlung aller Aktivitäten zur Berufsorientierung
- verbindliche Regelung der zeitlichen Abfolge
- verbindliche Regelung der Verantwortlichkeit

wird jährlich aktualisiert

An der Schule Berufswegplanungsmappe für Schüler/- innen

- Dokumentation der individuellen Aktivitäten
- Sammlung von Materialien zur Berufsorientierung
- Arbeitshilfen
- Informationen

wird jährlich aktualisiert

An der Schule

Übergangsmanagement

- Erfassung aller Schulabgänger/-innen
- Identifizierung der Schüler/-innen ohne Anschlussperspektive (Tendenzbogen)
- Meldung des Platzbedarfs (BVJ, BGJ, FAuB, BvB, EiBe, Konekt ...) für die Verteilerkonferenz
- Besprechung und Festlegung der Begleitung
- Kontrolle der Einmündung

An der Schule

Bausteine zur Berufsorientierung z.B.

- Berufeparcours
- Kompetenzfeststellung
- Bewerbungstraining
- Berufs- und Lebensplanung
- ...

gemeinsame Angebote mit externen Kooperationspartner/-innen (Beratungsstelle Ausbildung und Arbeit, Schulsozialarbeit örtliche Jugendförderung, Vereine, Verbände, Initiativen, Eltern, Kommunen, regionale Wirtschaft etc.)

In der Region

- Regionale Steuerung
- Regionale Arbeitsgruppe
- Prozessbegleitung
- Verbindliches regionales Jahresraster
- Unterstützende Maßnahmen und Aktivitäten
- Verteilerkonferenz

In der Region

Unterstützende Maßnahmen und Aktivitäten

- Materialfundus zu Bausteinen
- Lehrerhandreichung zur Berufswegplanungsmappe
- 1x jährlich je Zuständigkeitsbereich der beiden beruflichen Schulen eine Informationsveranstaltung für Lehrkräfte zu den weiterführenden Angeboten (Berufliche Schulen, Agentur für Arbeit und andere)
- 1x jährlich Mappenüberprüfung
- 1x jährlich Fortbildungsangebot

In der Region

Regionale Steuerung

- Staatliches Schulamt
- Kreis Groß-Gerau und Stadt Rüsselsheim
- Regionale/r Koordinator/-in

organisiert und begleitet den Gesamtprozess
intern und extern

In der Region

Regionale Arbeitsgruppe

besteht aus:

- der zuständigen Person für Jugendberufshilfe des Kreises Groß-Gerau, der Stadt Rüsselsheim und des staatlichen Schulamtes
- Schulische Koordinatoren/-innen
- Beratungsstellen Ausbildung und Arbeit
- je einer Person aus Kreis- und Stadtjugendförderung, der Leitung Schulsozialarbeit Kreis und einer Vertretung der Berufsberatung

bündelt lokale Informationen, wertet aus und entwickelt weiter

In der Region Prozessbegleitung

- Beratungsstellen Ausbildung und Arbeit begleiten und unterstützen Einführung und Aufbau der Berufswegplanung an der einzelnen Schule

Dafür stehen u.a. Mustermaterialien zu Jahresraster, Mappe, Übergangmanagement und Bausteinen zur Verfügung

In der Region Jahresraster

- Verbindliche Regelung der zeitlichen Abfolge aller regionalen und schulübergreifenden Aktivitäten
- Verbindliche Regelung der Verantwortlichkeit
- Jährliche Aktualisierung durch die Arbeitsgruppe

In der Region

Verfahren zur Verteilerkonferenz

- Namentliche Erfassung der Schüler/-innen mit neun Schulbesuchsjahren, die die allgemeinbildende Schule verlassen (erweiterte Vollzeitschulpflicht) durch die abgebende Schule
- Meldung an das Staatliche Schulamt zur Erstellung einer Übersicht des regionalen Bedarfes
- Abstimmung des Bedarfs im Rahmen der Verteilerkonferenz
- Verbleibprüfung

Big Map

die Mappe zur Berufswegplanung

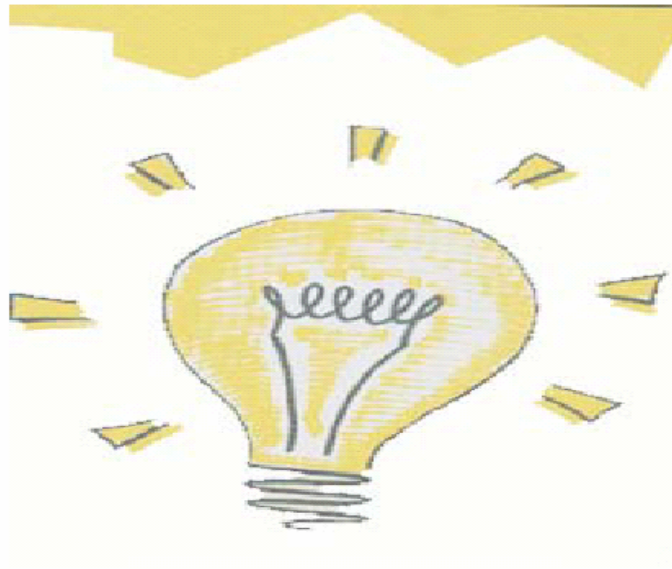

EBERT
Wir machen Schule!

Rüsselsheim
Friedrich-Ebert Schule

gefördert vom:
Kreis Groß-Gerau und der Stadt Rüsselsheim
im Rahmen der „Berufswegplanung an Schulen“



Beteiligte Schulen: Friedrich-Ebert-Schule in Rüsselsheim, Martin-Buber-Schule in Groß-Gerau, Anne-Frank-Schule in Raunheim, Johannes-Gutenberg-Schule in Gernsheim, Mittelpunktschule in Trebur, Parkschule, Alexander-von-Humboldt-Schule und Gerhart-Hauptmann-Schule in Rüsselsheim

finanziert durch:
Bundesministerium für Familie, Senioren,
Frauen und Jugend im Rahmen des Modellprogramms:
„Kompetenzagenturen“



1	Persönliches <ul style="list-style-type: none"> ➤ Meine Visitenkarte ➤ Meine persönlichen Daten 	blau
2	Stärkenprofil <ul style="list-style-type: none"> ➤ Begriffserklärungen ➤ Selbsteinschätzung ➤ Fremdeinschätzung ➤ Auswertung ➤ Schlussfolgerungen ➤ Stärken /Fähigkeiten habe ich... 	gelb
3	Berufsorientierung <ul style="list-style-type: none"> ➤ DOKUBO ➤ Zeitleiste ➤ Vorstellungen über meinen Beruf ➤ Berufliche Ziele ➤ Übergangsschritte 	rot
4	Praktikumspaket <ul style="list-style-type: none"> ➤ Checkliste Suche / Übersicht Anfrage ➤ Formulierungshilfe Anschreiben ➤ Nachweis Anfrage ➤ Bescheinigung Teilnahme / Beurteilung ➤ Auswertung / Tagesbericht 	grün
5	Telefontraining <ul style="list-style-type: none"> ➤ Leitfaden ➤ Beispieltelefonat / Varianten ➤ Notizen ➤ Telefonaktion 	grau
6	Mobilitätstraining <ul style="list-style-type: none"> ➤ Checkliste ➤ Auskunft ➤ Ergebnisse eigener Recherchen 	blau
7	Bewerbung <ul style="list-style-type: none"> ➤ Bewerbungsunterlagen / Beispiel ➤ Bewerbungsunterlagen / eigene ➤ Übersichtsliste ➤ Vorstellungsgespräch 	gelb
8	Bescheinigungen <ul style="list-style-type: none"> ➤ Zeugnisse ➤ Zertifikate ➤ Nachweise ➤ Berufswahlpass 	rot
9	Hilfsangebote <ul style="list-style-type: none"> ➤ Übersicht über Anlaufstellen und Ansprechpartner/-innen ➤ Angebote der Agentur für Arbeit ➤ Informationsmaterial 	grün
10	Sonstiges <ul style="list-style-type: none"> ➤ Quellen 	grau